

POHLED NA FASÁDU
POHLED JIHOZÁPADNÍ



POHLED JIHOVÝCHODNÍ



POHLED JIHOVÝCHODNÍ - DVORNÍ



POHLED SEVEROZÁPADNÍ



POHLED SEVEROZÁPADNÍ

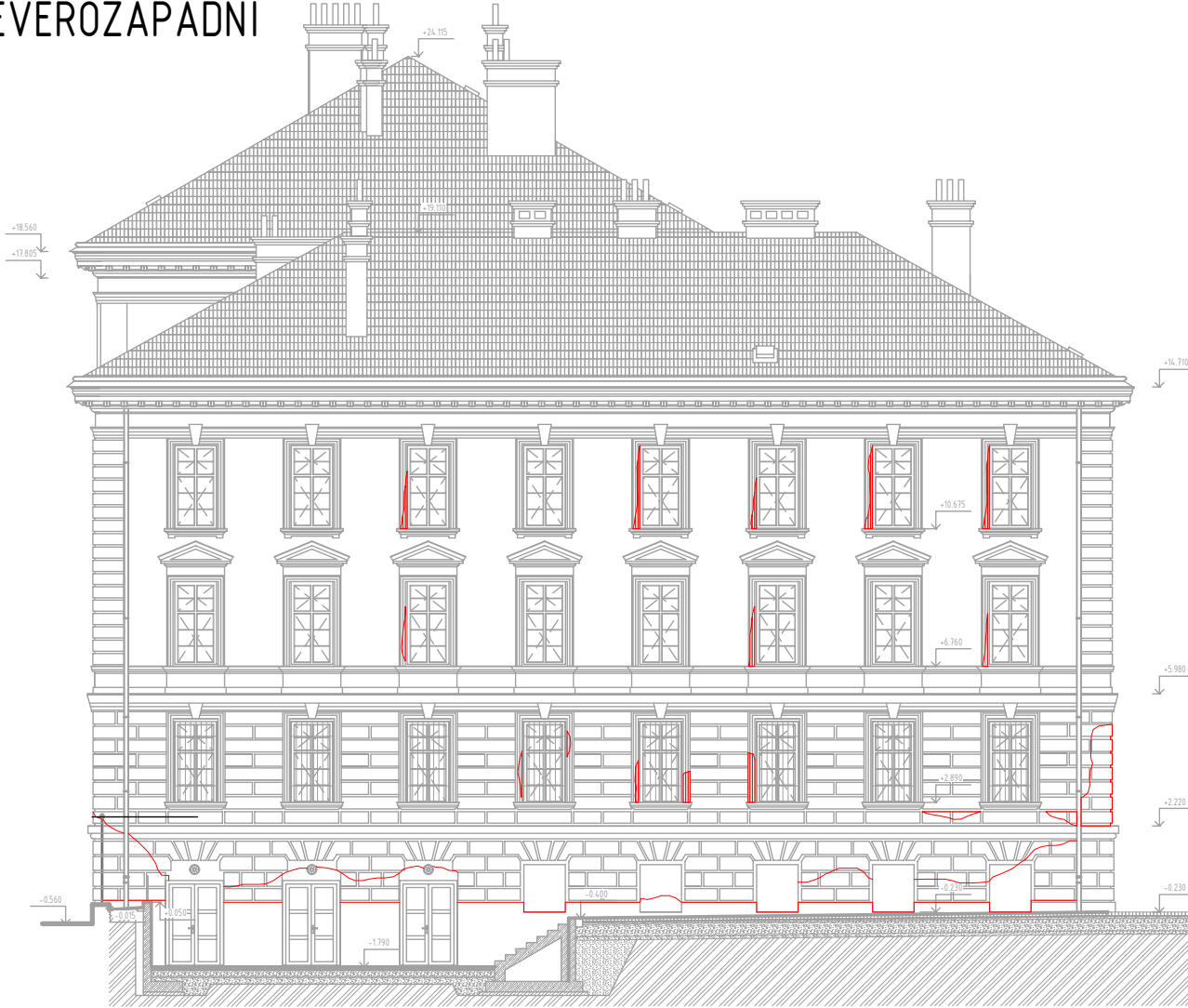

POHLED SEVEROZÁPADNÍ - DVORNÍ



LEGENDA ZNAČENÍ

— STÁVAJÍCÍ KONSTRUKCE
— POŠKOZENÉ ČÁSTI FASÁDY

FOTODOKUMENTACE VYBRANÝCH POŠKOZENÝCH ČÁSTÍ OBJEKTU



ZNÁČNÉ POŠKOZENÉ NÁROŽÍ ČÁSTI RIZALITU
GAYEROVY KASÁRNY



POHLED NA POŠKOZENÝ RIZALIT GAYEROVY KASÁRNY



POHLED NA POŠKOZENOU SOKLOVOU ČÁST GAYEROVY KASÁRNY



POHLED NA STŘECHY Z PRAVÉHO KŘÍDLA GAYEROVY KASÁRNY
PO REKONSTRUKCI KROVU BUDE STÁVAJÍCÍ STŘEŠNÍ KRYTINA NAHAZENA NOVOU KRYTINOU STEJNÉHO TYPU



POZNÁMKA:

FINÁLNÍ OSTĚNÍ OHNĚTKY BUDE URČEN ZÁSTUPEM PAMÁTKOVÉHO ÚŘADU.
STÁVAJÍCÍ KERAMICKÁ DRÁŽKOVÁ STŘEŠNÍ KRYTINA BUDE OSTRANĚNA A NOVĚ, PO REKONSTRUKCI KROVU,
BUDE POLOŽENA NOVÁ KERAMICKÁ DRÁŽKOVÁ STŘEŠNÍ KRYTINA. BARVA OHNĚTKY ČERNĚNÁ BUDE NA LATĚ.
KLEMPÍŘSKÉ PRVKY BUDE ŘEŠENY DLE STÁVAJÍCÍHO STAVU.
KLEMPÍŘSKÉ PRVKY JSOU Z LAKOVANÉHO POZINKOVANÉHO PLECHU - BARVA HNĚDÁ RAL 8007.
DETAILY FASÁDY, PLASTICKÉ VÝZDOBY A VÝPLNĚ OTVORŮ BUDE PODROBNĚJ ŘEŠENY V RÁMCI PROVAŽEČNÍ DOKUMENTACE.
STÁVAJÍCÍ KROVY BUDE ZACHOVÁVÁNÝ, VÝŠKOVÝ ÚPRAV DO HLUBOKY KROVU A NÁSLEDNĚ NOVĚ VYŠKOVÁVÁNÝ.
V PŘÍPADĚ ŠPATNÉHO TECHNIČKÉHO STAVU NADSTŘEŠNÍ ČÁST ROZEBRAT A ZNOVA VYBÝT.
NA STŘECHU NEBUDOU VYVEDENA ŽÁDNÁ TECHNIČKÁ ZAŘÍZENÍ.

POZNÁMKA
PŘED ZAČLENÍM STAVEBNÍCH PRACÍ NUTNO PŘEDEM ZKONTROLOVAT VŠECHNY MÍRY A OVĚŘIT
S PROJEKTOVOU DOKUMENTACÍ.

±0,000 = 233,100 m.n.m. SOUŘADNICOVÝ SYSTÉM: JTSK VÝŠKOVÝ SYSTÉM: B.p.v.

1	2	3	4	5	6	7	8	9	10	11	12	13	14	15	16	17	18	19	20	21	22	23	24	25	26	27	28	29	30	31	32	33	34	35	36	37	38	39	40	41	42	43	44	45	46	47	48	49	50	51	52	53	54	55	56	57	58	59	60	61	62	63	64	65	66	67	68	69	70	71	72	73	74	75	76	77	78	79	80	81	82	83	84	85	86	87	88	89	90	91	92	93	94	95	96	97	98	99	100
---	---	---	---	---	---	---	---	---	----	----	----	----	----	----	----	----	----	----	----	----	----	----	----	----	----	----	----	----	----	----	----	----	----	----	----	----	----	----	----	----	----	----	----	----	----	----	----	----	----	----	----	----	----	----	----	----	----	----	----	----	----	----	----	----	----	----	----	----	----	----	----	----	----	----	----	----	----	----	----	----	----	----	----	----	----	----	----	----	----	----	----	----	----	----	----	----	----	----	-----

INVESTOR:	Královéhradecký kraj	Královéhradecký kraj
PROJEKTANT:	ZDOP, PROJEKTANT: Ing. Mařík KUDLÍK	Přivrovanská nám. 1245, 500 03 Hradec Králové
VYPRACOVAV:	Ing. arch. Nikola ŠTIBRÁNA	tel: +420 485 877 111, fax: +420 485 877 108
KONTROLOVAL:	Ing. Martin LILIČNÝ	e-mail: post@kraj-kralovhradecy.cz

TECHNICO	TECHNICO Group s.r.o.
architects & engineers	Hradec Králové 537 001
	360 01 Zvez
	tel: +420 730 770
	info@technico.cz

ČÁST DOKUMENTACE:	D.1.1. ARCHITEKTONICKO-STAVEBNÍ ŘEŠENÍ
-------------------	--

Stavební úpravy objektu Gayerových kasáren vč. přístavby, Opletalova 334/2, Hradec Králové	FORMÁT 12x44
K.Ú. Hradec Králové, parc.č. st. 201/4	DATUM 04/2018
POHLED NA FASÁDU	STUPĚN DPS
	ZAKÁZKOVÉ ČÍSLO TO-483-DPS
	MĚŘÍTKO 1:200
	ČÍSLO VÝKRESU D.1.1.b.2.23.